

Auftrag / Mandat :

Adresse der Baustelle / Adresse du chantier :

eingesetzte Konsole, zutreffende markieren / Consoles utilisées :

- FlatBase**
Art.Nr. 11.040.00
- FlatBase iso**
Art.Nr. 11.060.I
- FlatBase isoX**
Art.Nr. 11.060.IX
- FlatBase iso 80**
Art.Nr. 11.080.I
- FlatBase iso 100**
Art.Nr. 11.100.I

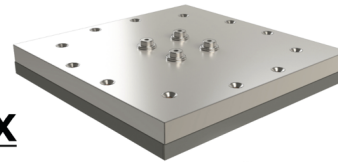

- 120mm**
Art.Nr. 10.120.00
- 140mm**
Art.Nr. 10.140.00
- 160mm**
Art.Nr. 10.160.00
- 180mm**
Art.Nr. 10.180.00

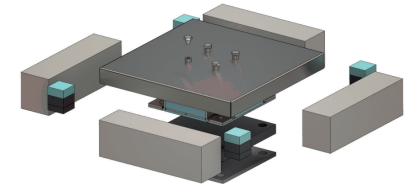

Montage erfolgte durch:

Firma / Entreprise :

verantwortlicher Monteur / Monteur responsable :

Der Unterzeichner bestätigt die korrekte Montage nach Montagerichtlinien / *Le soussigné confirme le montage correct selon l'instruction de pose*

Der Einbau wurde geprüft: das Geländer/die Konstruktion kann auf die Konsole montiert werden / *Le montage a été vérifié : le garde-corps/la construction peut être monté(e) sur la console*

Beilagen: Fotodokumentation / Grundrisspläne / Dübel dimensionierungen / Berechnete Maximalabstände / Nutzungsvereinbarungen

Annexes : Documentation photographique / Dimensionnement des chevilles / Distances maximales calculées / Conventions d'utilisation

Konsolen Nr. <i>Consoles no.</i>	Geschoss <i>Etages</i>	Konsolentyp <i>Type de console</i>	Montagemittel: Hersteller/Typ/Qualität <i>Moyens de montage : Fabricant / Type / Qualité</i>	Datum <i>Date</i>	Unterschrift <i>Signature</i>

Auftrag / *Mandat* :

Adresse der Baustelle / *Adresse du chantier* :

Anhang zur Montagedokumentation / *Annexe à la documentation de montage*

Konsolen Nr. / <i>Console no.</i>	Konsolen Nr. / <i>Console no.</i>
Konsolen Nr. / <i>Console no.</i>	Konsolen Nr. / <i>Console no.</i>
Konsolen Nr. / <i>Console no.</i>	Konsolen Nr. / <i>Console no.</i>

Konsolen Nr. / <i>Console no.</i>	Konsolen Nr. / <i>Console no.</i>
Konsolen Nr. / <i>Console no.</i>	Konsolen Nr. / <i>Console no.</i>
Konsolen Nr. / <i>Console no.</i>	Konsolen Nr. / <i>Console no.</i>